Nachfahren
von
Johann Caspar Zacharias Romstedt

† 27.03.1807 Oßmannstedt

Tafeln 1 bis 8

Zuletzt aktualisiert am **25.07.2025**

- Alle Angaben ohne Gewähr -

Erstellt von: Evelyn Rumstedt
Homepage: http://www.evi-auf-ahnensuche.de
Facebook: https://www.facebook.com/Evi.auf.Ahnensuche
Instagram: https://www.instagram.com/evi_auf_ahnensuche/

Die auf diesen Tafeln genannten Personen sind
Bestandteil meiner bei GEDBAS hochgeladenen
„Datensammlung Ramstedt – Romstedt – Rumstedt“
Link: http://gedbas.de/person/database/53734

Falls jemand Fehler in diesen Tafeln entdeckt, Lücken füllen kann oder sonstige Fragen bestehen, der schicke mir gerne eine E-Mail!

E-Mail: evi.auf.ahnensuche (bei) gmx (punkt) de

TAFEL 1

Nachfahren von Johann Caspar Zacharias Romstedt

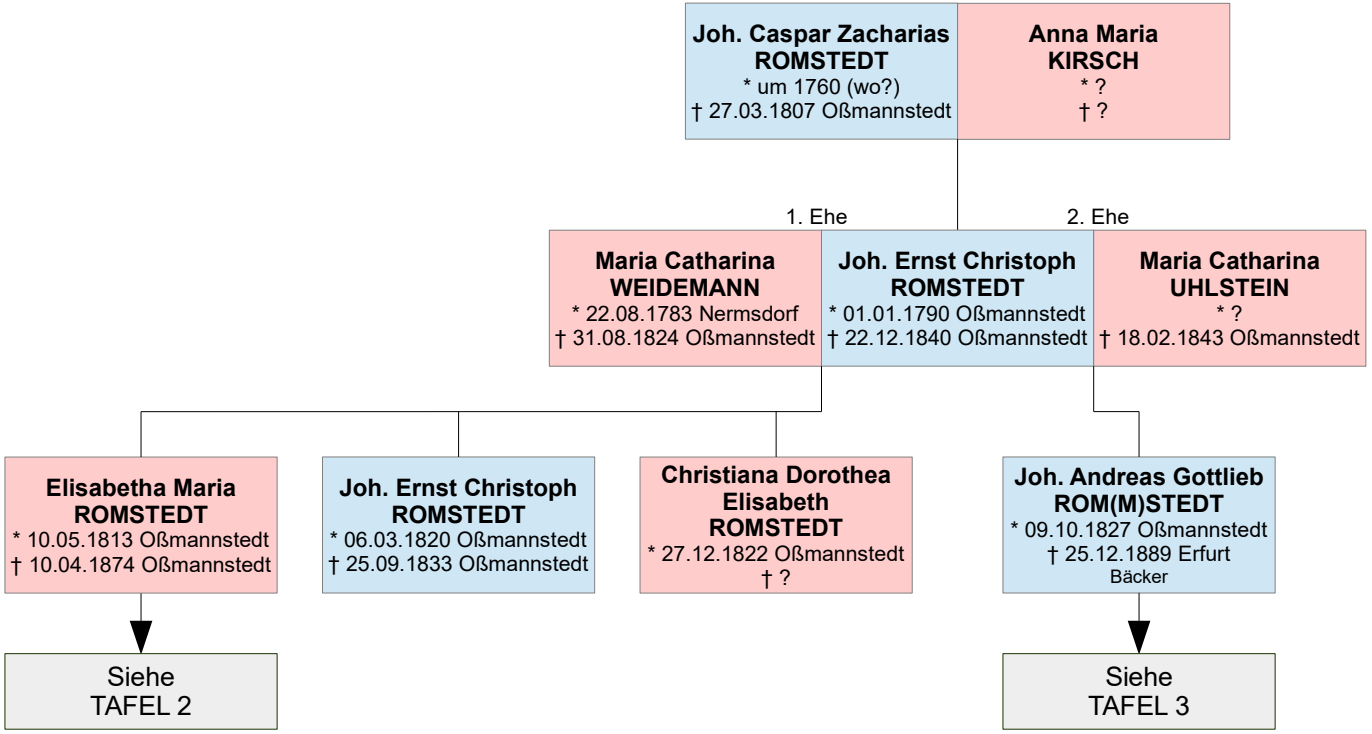

15.05.2025
Evelyn Rumstedt

TAFEL 2

Nachfahren von Elisabetha Maria Romstedt

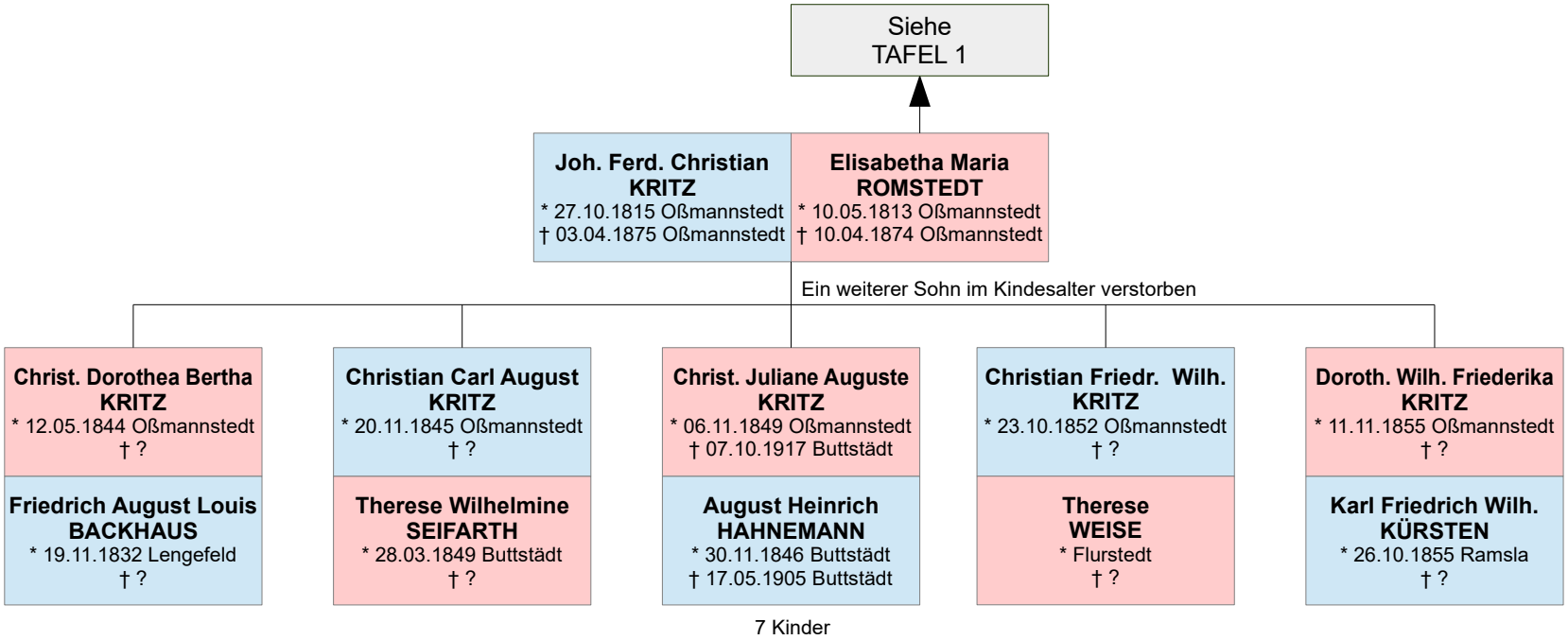

15.05.2025
Evelyn Rumstedt

TAFEL 3

Nachfahren von Johann Andreas Gottlieb Romstedt

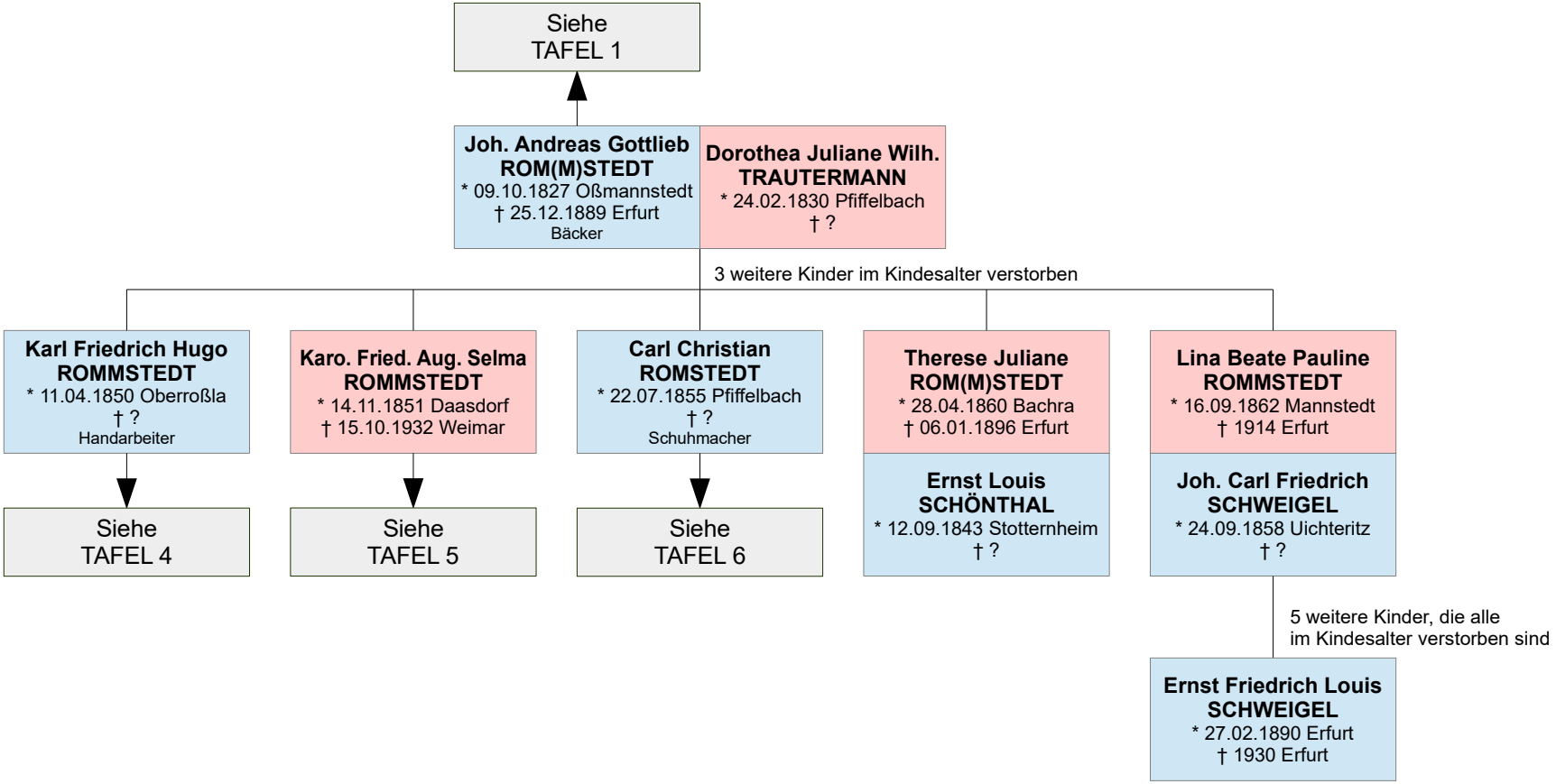

15.05.2025
Evelyn Rumstedt

TAFEL 4

Nachfahren von Karl Friedrich Hugo Rommstedt

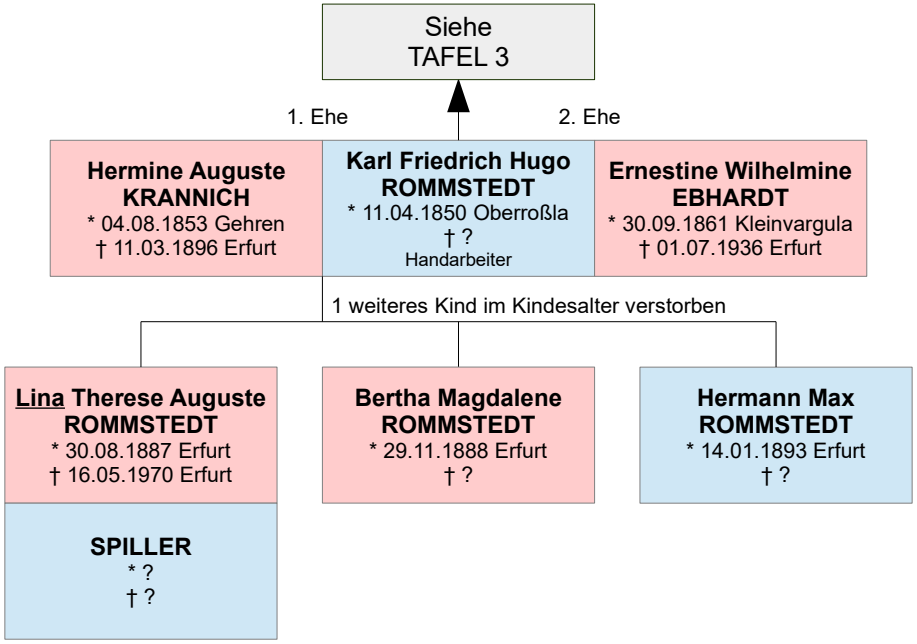

01.07.2025
Evelyn Rumstedt

TAFEL 5

Nachfahren von Karoline Friederike Auguste Selma Rommstedt

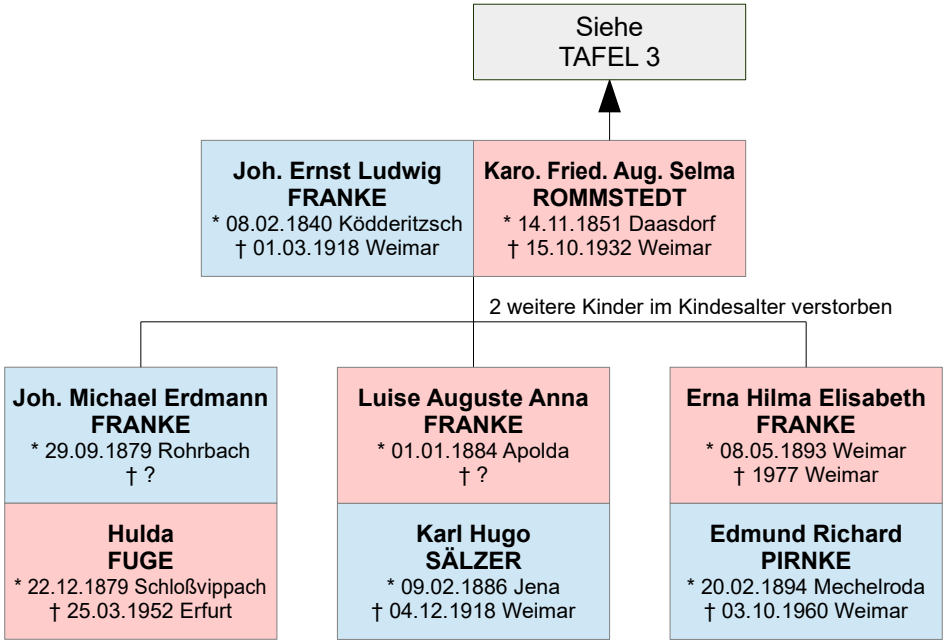

15.05.2025
Evelyn Rumstedt

TAFEL 6

Nachfahren von Carl Christian Romstedt

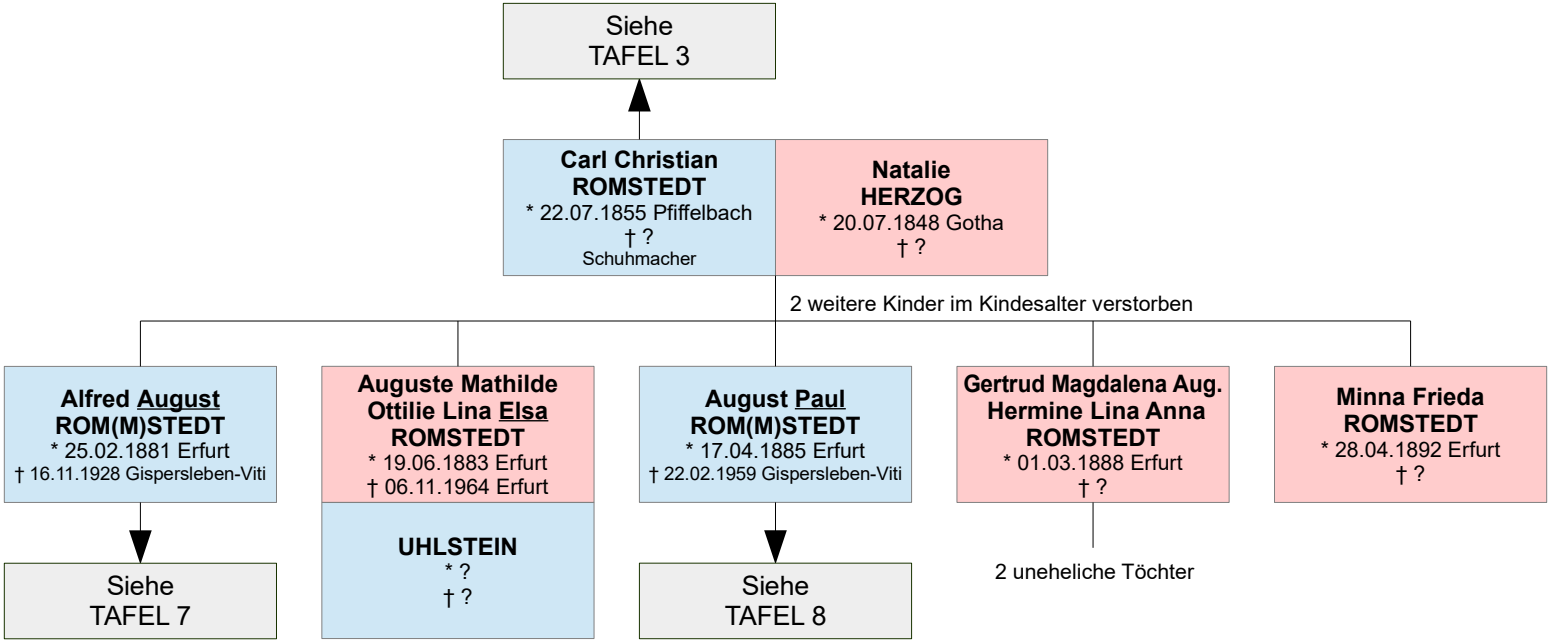

01.07.2025
Evelyn Rumstedt

TAFEL 7

Nachfahren von Alfred August Romstedt

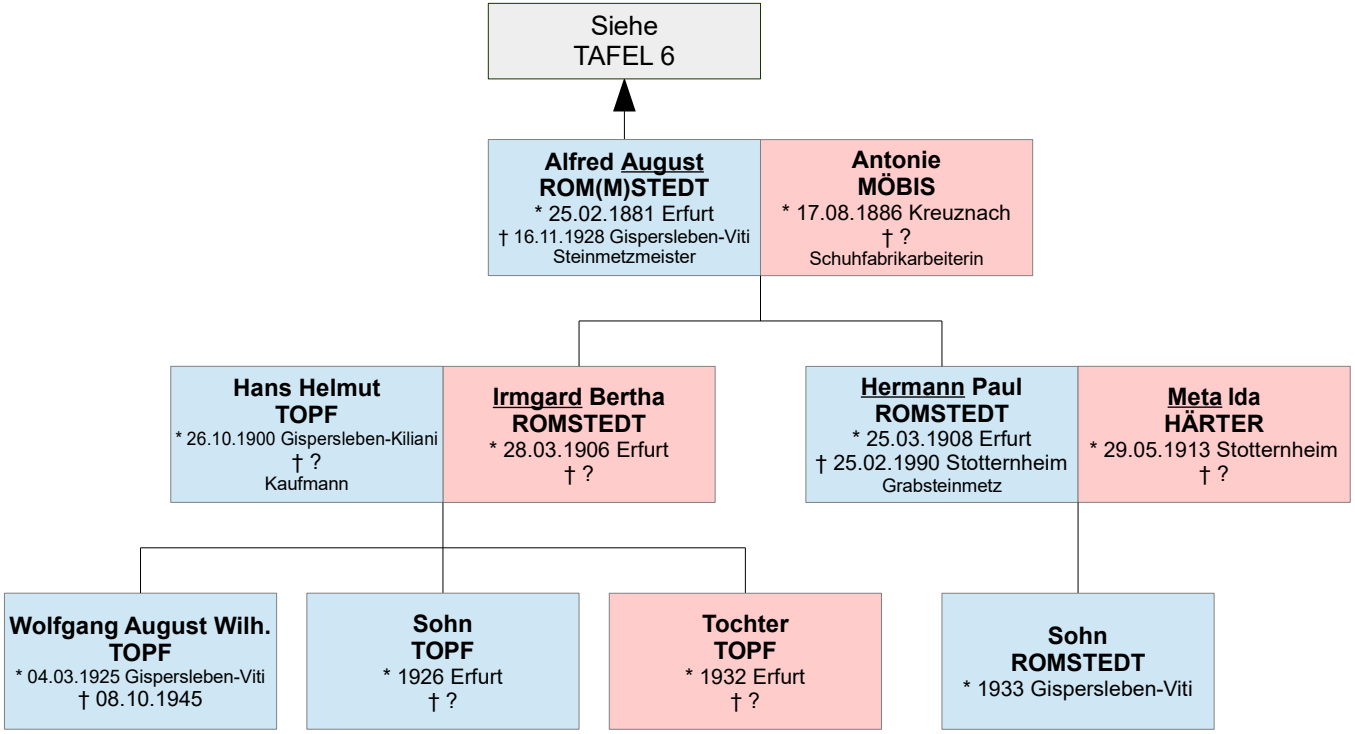

Bestattet auf der Kriegsgräberstätte in Brake
Quelle: Gräbersuche auf www.volksbund.de

02.06.2025
Evelyn Rumstedt

TAFEL 8

Nachfahren von August Paul Romstedt

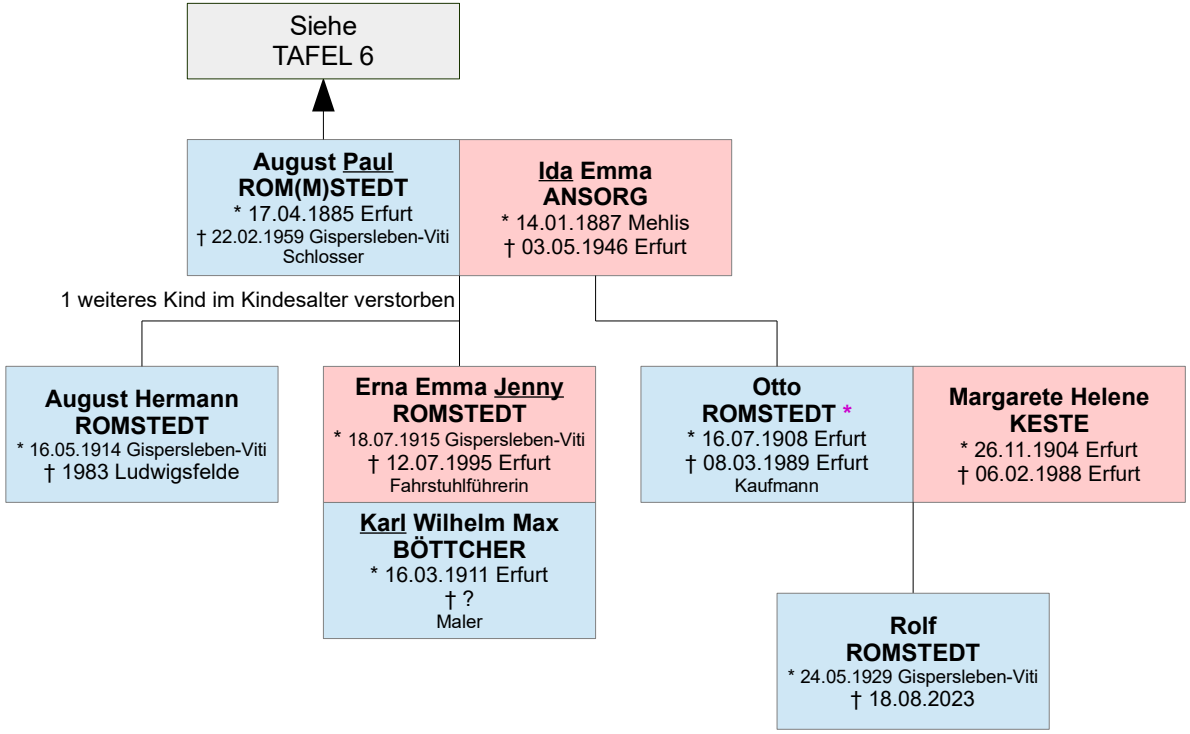

* Unehelicher Sohn; er hat nach der Heirat seiner Mutter den Familiennamen seines Stiefvaters erhalten

25.07.2025
Evelyn Rumstedt